

CATÁLOGO DO ITEM IMPORTADO

Pleito de Inclusão de Ex-Tarifário

Número de Controle SDIC	NCM	Sugestão de descrição do ex-Tarifário
D201-20I	8483.30.10	Mancal do comutador; contendo alumínio fundido usinado, bucha sinterizada, borracha nitrílica (NBR); com bucha sinterizada de diâmetro interno de 10 mm (+0,022/-0,05 mm), diâmetro de encaixe de 85 a 92,4 mm (0/+0,054 mm), altura de 50,4 a 55,2 mm (+0,3/-0,2 mm), posição angular do alojamento da borracha do porta escovas de 45 a 85 graus (+/-0,33 graus), com ou sem elemento de borracha para drenagem; para fabricação de motor de partida; com função de suportar o induzido; com aplicação em veículos comerciais leves, caminhões, ônibus, máquinas agrícolas autopropulsadas, máquinas rodoviárias autopropulsadas.

1. Especificações técnicas detalhadas da autopeça

(características quantitativas e qualitativas, por exemplo: dimensões, materiais de fabricação, especificações de trabalho/funcionamento [torque, potência, resistência, tensão, corrente, dureza, vazão, condutibilidade, temperatura etc.], características de hardware, software, características físicas, dentre outras inerentes a cada produto):

Bucha sinterizada de diâmetro interno de 10 mm (+0,022/-0,05 mm), diâmetro de encaixe de 85 a 92,4 mm (0/+0,054 mm), altura de 50,4 a 55,2 mm (+0,3/-0,2 mm), posição angular do alojamento da borracha do porta escovas de 45 a 85 graus (+/-0,33 graus), com ou sem elemento de borracha para drenagem

2. Imagens da autopeça importada e/ou desenho esquemático *(obrigatório conter as principais dimensões em milímetros):*

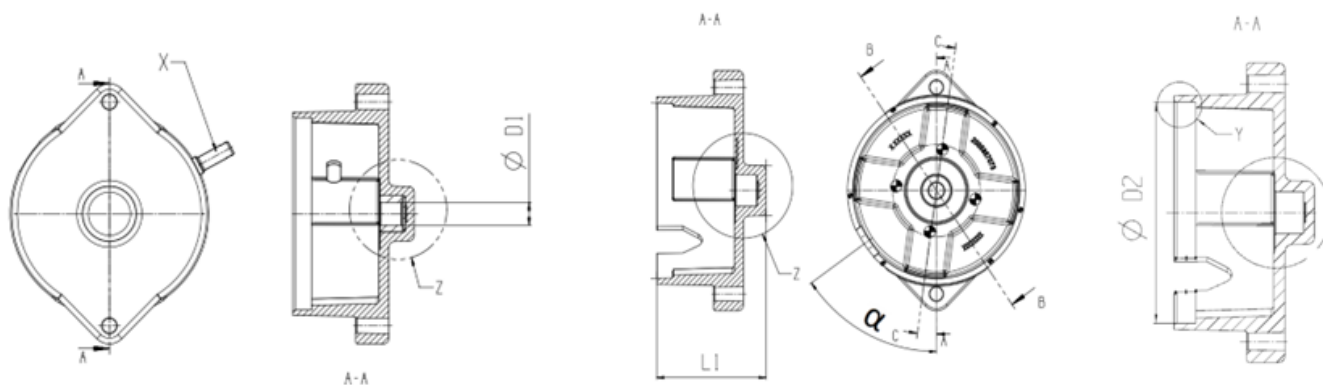

Diâmetro Interno da Bucha	Diâmetro de Encaixe	Altura	Posição Angular Tirante X Alojamento Borracha Porta Escovas
D1	D2	L1	α
10 +0,022/-0,05 mm	85 a 92,4 0/+0,054 mm	50,4 a 55,2 +0,3/-0,2 mm	45° a 85° +/- 0,33°

3. Aplicação do item importado *(em qual produto fabricado pela empresa pleiteante o item importado será incorporado).*

Aplicado em: motor de partida

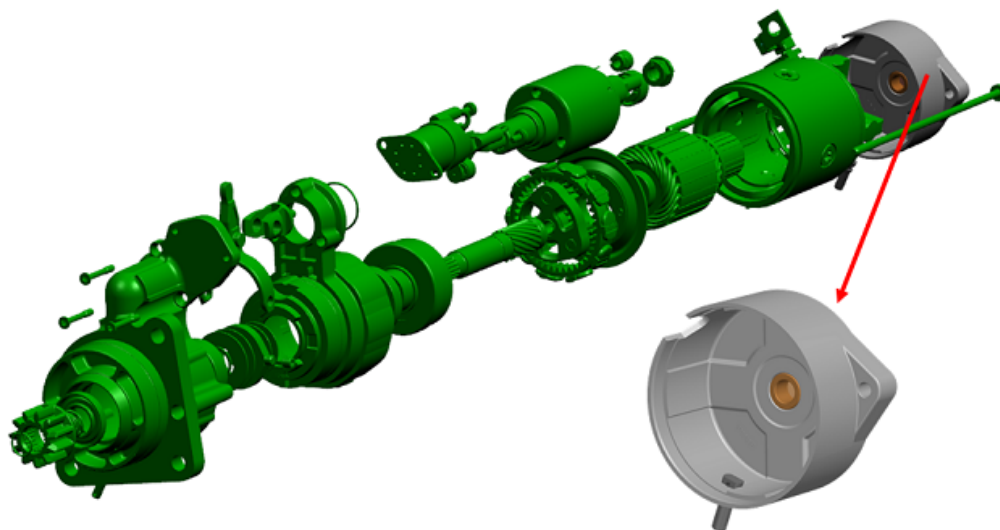

4. Função do item importado no produto fabricado pela empresa pleiteante do ex-tarifário:

Suportar o induzido

Veículos(s): veículos comerciais leves, caminhões, ônibus, máquinas agrícolas autopropulsadas, máquinas rodoviárias autopropulsadas